

OPERE DI MANUTENZIONE STRAORDINARIA
DEL COMPLESSO DENOMINATO "VILLA SALINA-MALPIGHI"

POSTO IN VIA GALLIERA n. 2
STRALCIO n. 3 - CUP G77H21000970004

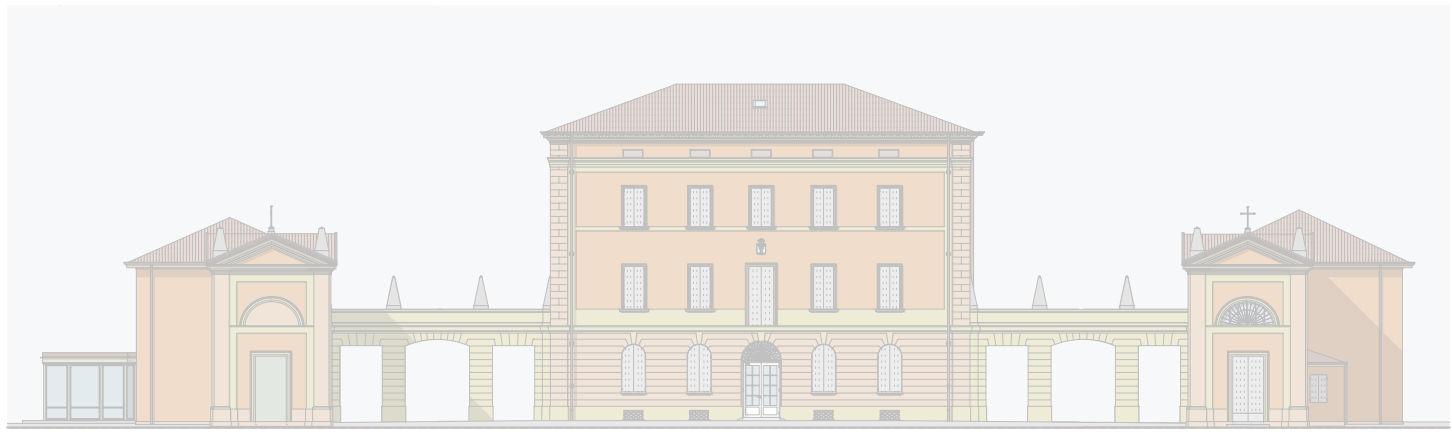

IL RICHIEDENTE:
Comune di Castel Maggiore

AREA LL.PP. - PATRIMONIO - TRASPORTI - MOBILITA'
La Dirigente: Lucia Campana

PROGETTISTA E D.L.:
Arch. Loreto Colucci

TECNICO COMPETENTE:
Ing. Franco Taddia

AUTORIZZAZIONE
prot. 294/10 del 10/12/2021
prot. 27072 del 20/10/2022 (variante)
art. 21, comma 4, D. Lgs. 42/2004

AUTORIZZAZIONE PAESAGGISTICA
n. 1/2022 del 11/01/2022
art. 146, D. Lgs. 42/2004

PROGETTO DEFINITIVO-ESECUTIVO
Stralcio n. 3
art. 23, commi 7 e 8, D. Lgs. 50/2016

OGGETTO: VILLA SALINA, CORPO NORD: PROGETTO DELL'IMPIANTO DI DISTRIBUZIONE DATI

- Pianta dei piani
- Schemi unifilari

TAVOLA	11.2 S3 - IE	SCALA	NOVEMBRE 2022
--------	--------------	-------	---------------

DATA AGG.	N.	DESCRIZIONE

Architetto Loreto Colucci - via XX Settembre 1870, n. 8 - 40054, Budrio, Bologna - cell: 347 5898228 - PEC: loreto.colucci@archiworldpec.it; mail:loretocolucci.arch@gmail.com

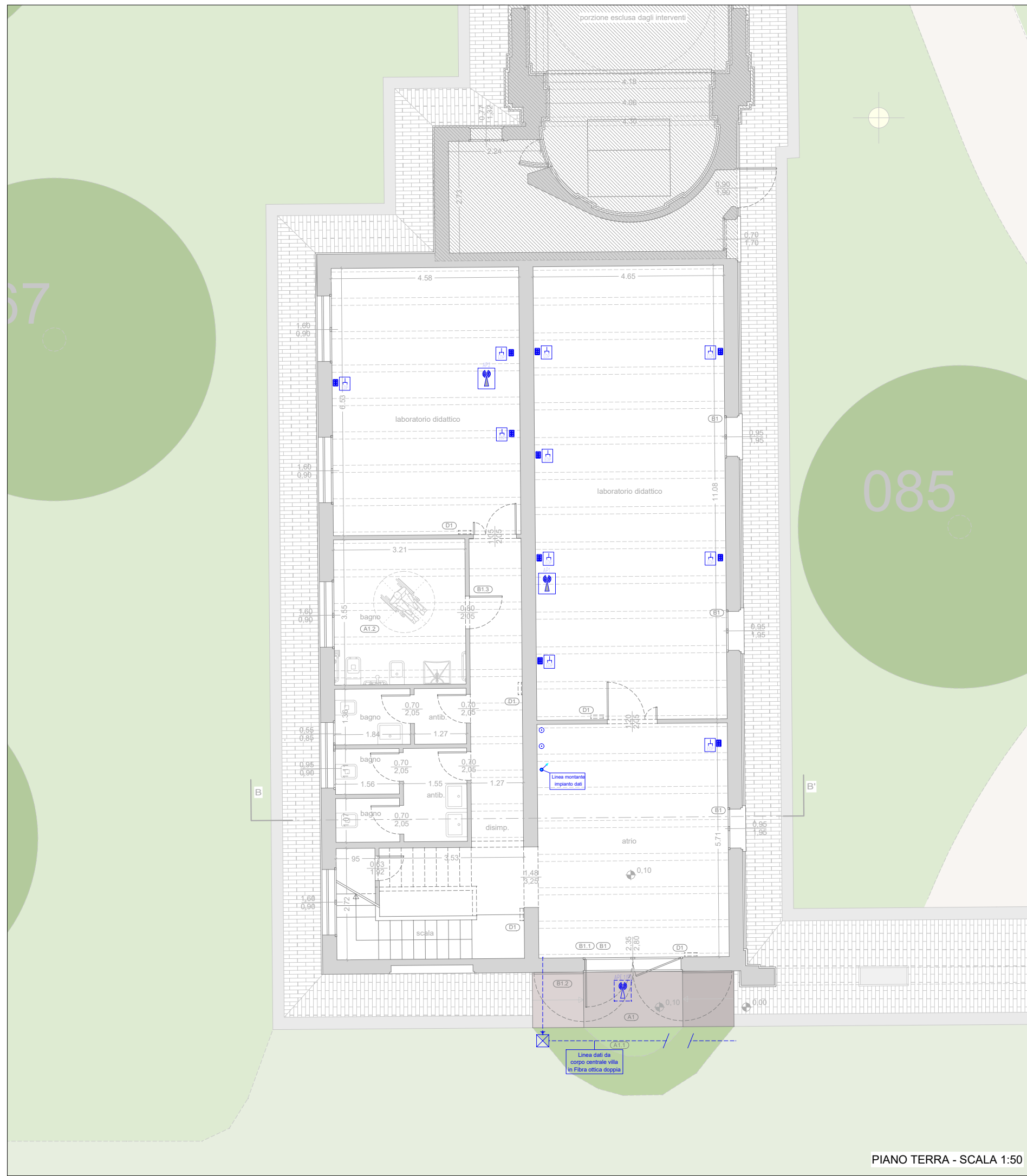

PIANO TERRA - SCALA 1:50

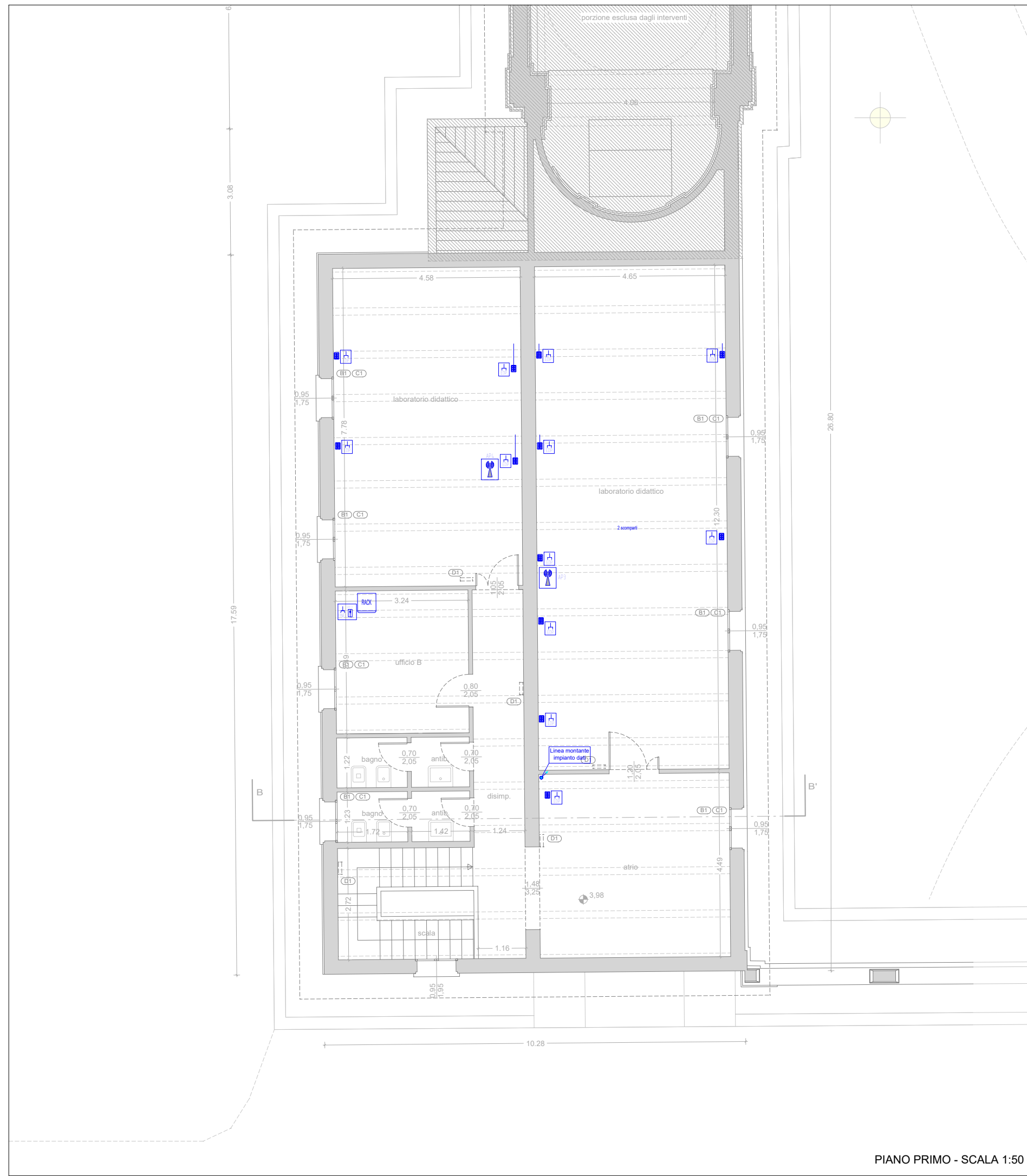

PIANO PRIMO - SCALA 1:50

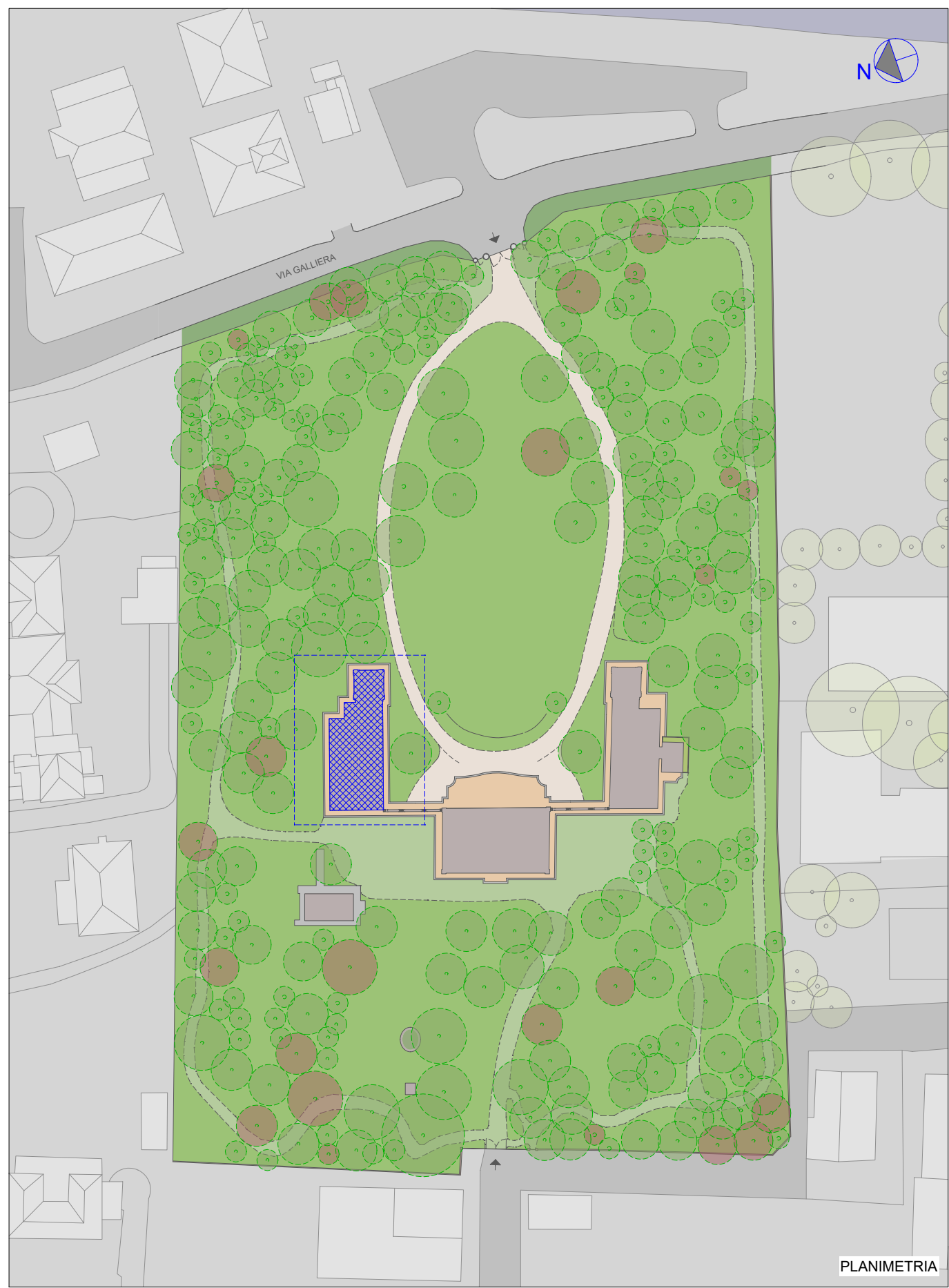

PLANIMETRIA

Simbolo	Descrizione
	Cavidotto interrato
	Linea in canale esterno
	Micro switch
	Access point
	Presse P30 10/16A universale
	Quadro di distribuzione
	Scatola portafuoco da incasso 503
	Pozzetto transito linee
	Linea con percorso verticale
	Cassetta di derivazione ad incasso
	Scatola portafuoco da esterno 503
	Passacavo

Simbolo	Descrizione
	PRESA 2P+Tx16A UNEL PROTEZIONE SPD CAT.3
	ACCESS POINT AP... (installazione interna) APE... (installazione esterna)
	ACCESS POINT - PREDISPOSIZIONE AP... (P) (installazione interna) APE... (P) (installazione esterna)
	SWITCH POE OUT (1 porta SFP)
	SEZIONATORE CON INDICAZIONE LINEA UPS

SCHEMA UNIFILARE IMPIANTO TRASMISSIONE DATI

